GUÍA DE POSTULACIÓN

EMPODERA

ESCUELA DE FORMACIÓN LGBTI

VICTORY INSTITUTE

PROMSEX
Salud. Sexualidad. Solidaridad.

JNE
JURADO NACIONAL DE ELECCIONES

Hivos
people unlimited

FINANCIADO POR
UNIÓN EUROPEA

adelante

JUSTIFICACIÓN

La participación ciudadana de las personas LGBTI es fundamental en la construcción de democracias reales y culturas de igualdad, respeto y diversidad. Sin embargo, estas personas aún encuentran importantes obstáculos y dificultades para poder participar de forma eficaz en el sistema democrático. Esto se debe a la persistencia de estereotipos arraigados y prejuicios que perpetúan las condiciones de discriminación estructural e histórica. Además, resulta necesario añadir la frágil articulación de las organizaciones sociales LGBTI y su aún escasa presencia pública en términos de diseño de políticas inclusivas o de reconocimiento de la ciudadanía plena. Sin embargo, es importante mencionar que la acción de estas organizaciones sociales LGBTI ha ido ganando presencia y experiencia en diferentes ámbitos y niveles, además de mayores espacios de legitimidad y reconocimiento.

Lamentablemente, **DURANTE LOS ÚLTIMOS MESES, LOS DERECHOS HUMANOS LGBTI HAN SIDO ABORDADOS DE FORMA INCIPIENTE O DESDE EL PREJUICIO,** lo que denota la necesidad de continuar con los procesos de formación a líderes y lideresas que puedan fortalecer su perfil político. De esa manera, tendrán recursos solventes para posicionar la agenda de la diversidad sexual y de género en sintonía con otras demandas que son reivindicadas por la ciudadanía.

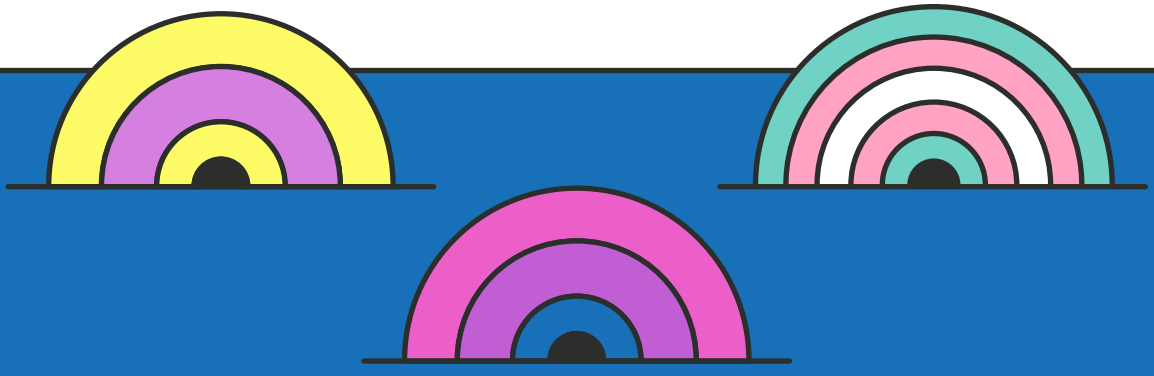

OBJETIVO

La *«Escuela de Formación LGBTI - Empodera»* busca **FORTALECER LAS CAPACIDADES DE SUS PARTICIPANTES PARA POSICIONAR PERFILES POLÍTICOS EN LA DEFENSA DE LOS DERECHOS HUMANOS LGBTI.** De esa forma, se construyen bases y alianzas para el ejercicio político desde una perspectiva interseccional, entendiendo que el reconocimiento de derechos LGBTI deben ser priorizados y atendidos en articulación con otras demandas de la ciudadanía.

En esa línea, esta edición tendrá como punto de partida el desarrollo de contenidos que fortalezcan la práctica en ámbitos políticos considerando su rol de liderazgo para la demanda de derechos LGBTI. Para ello, se busca realizar una intersección entre las necesidades de la diversidad sexual y de género con otras en un contexto político polarizado y de erosión democrática. De esta manera, se desprende que «Empodera» brinde elementos necesarios para una participación política y social efectiva buscando fortalecer las capacidades de las personas LGBTI y utilizando herramientas transversales en seguridad, organización, participación y liderazgo, incidencia política y vocería.

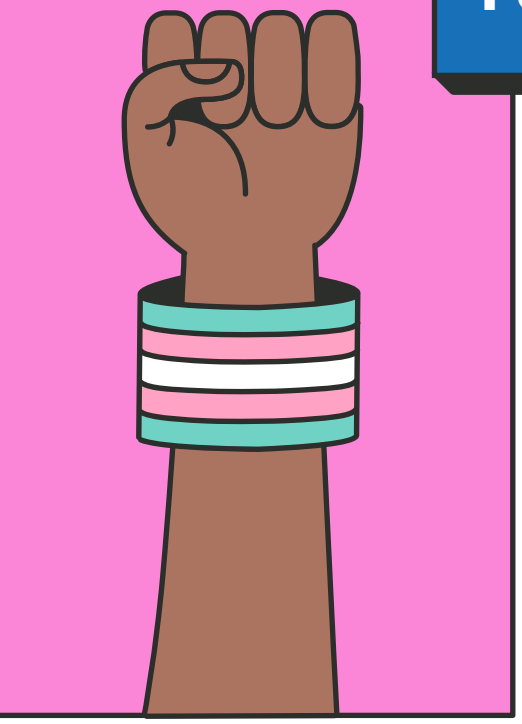

PÚBLICO OBJETIVO

El público objetivo de la «Escuela de Formación LGBTI-Empodera» está conformado por personas LGBTI mayores de 18 años que sean líderes y lideresas de organizaciones políticas o sociales, que tengan interés en fortalecer su perfil político, que tengan disposición a postular a las próximas elecciones regionales y municipales y en otros procesos electorales y que se reconozcan como personas defensoras de derechos humanos LGBTI habiendo sido parte de diversos procesos.

CONCRETAMENTE EMPODERA ESTÁ DIRIGIDO A PERSONAS CON EL SIGUIENTE PERFIL:

- Pertenecientes a las organizaciones beneficiarias del proyecto «Adelante con la Diversidad II».
- Integrantes de la población LGBTI, especialmente mujeres lesbianas y bisexuales, así como personas trans e intersex.
- Militantes o afiliadas a organizaciones políticas.
- Personas con intención de postular a las próximas Elecciones Regionales y Municipales 2022.
- Liderazgos reconocidos en organizaciones políticas o sociales que defienden los derechos humanos de las personas LGBTI.
- Personas comprometidas en cumplir con las actividades programadas del proceso de formación.

COMPETENCIAS A DESARROLLAR

MANEJO DE CONCEPTOS	Emplea conceptos sobre el sistema político y democrático para identificar y optimizar sus estrategias de acción en el marco de los derechos humanos LGBTI.
COMUNICACIÓN ORAL Y ESCRITA PARA LA INCIDENCIA	Maneja los argumentos de manera clara y asertiva con el fin de intervenir en los procesos de incidencia política para la defensa de los derechos humanos LGBTI.
CAPACIDAD CRÍTICA	Pondera diferentes posturas u opiniones para elaborar una comprensión personal de un evento o situación determinada y tomar decisiones en defensa de la participación ciudadana de personas LGBTI.
IMPACTO	Promueve políticas públicas para erradicar la violencia y discriminación contra las personas LGBTI con el fin de asegurar el acceso a la igualdad y la justicia desde el enfoque de género, DD.HH. e interseccionalidad.
INICIATIVA	Reconoce oportunidades que se alinean con sus opciones y proyectos para influir en espacios políticos y sociales a partir de su rol como persona defensora de DD.HH. de las personas LGBTI.
CAPACIDAD DE ALIANZA	Fomenta estrategias de articulación entre participantes y organizaciones LGBTI con el fin de conformar redes de apoyo para impulsar la participación ciudadana de las personas LGBTI.
COMPROMISO	Asume las responsabilidades políticas de la defensa de los DDHH de las personas LGBTI para inspirar liderazgos que trabajen en favor de la protección de derechos.

RESULTADOS ESPERADOS

A través de este proceso formativo se espera lograr cuatro resultados principales:

1. **Fortalecer liderazgos LGBTI** a partir de la utilización pertinente de conceptos (conocimientos), procedimientos (habilidades y destrezas) y actitudes (valores y motivación) en determinados contextos políticos para una exitosa participación ciudadana.

2. Apropiar estrategias eficaces para participar en los procesos electorales, incidir políticamente, realizar vocería pública y, de esa manera, **fortalecer el accionar de las organizaciones de la sociedad civil** y mitigar las afectaciones a la seguridad de las personas defensoras de derechos humanos LGBTI.

3. **Impulsar políticas públicas para prevenir y erradicar la discriminación** por motivos de orientación sexual, expresión y/o identidad de género, y asegurar el acceso de las personas LGBTI a la igualdad y la justicia desde el enfoque de género, de DD.HH. y de interseccionalidad.

4. **Fomentar la articulación de redes** y alianzas entre las personas participantes y sus organizaciones políticas y sociales para la defensa de los derechos humanos de las personas LGBTI.

ESTRATEGIA PEDAGÓGICA

Empodera implementa una estrategia pedagógica basada en un enfoque por competencias que comprende un componente esencialmente virtual, además de un seguimiento posterior. **Cada sesión virtual contará con exposiciones brindadas por personas especialistas y profesionales invitadas/os.** De igual manera, se proponen recursos didácticos, actividades prácticas y sesiones de debate sincrónicas.

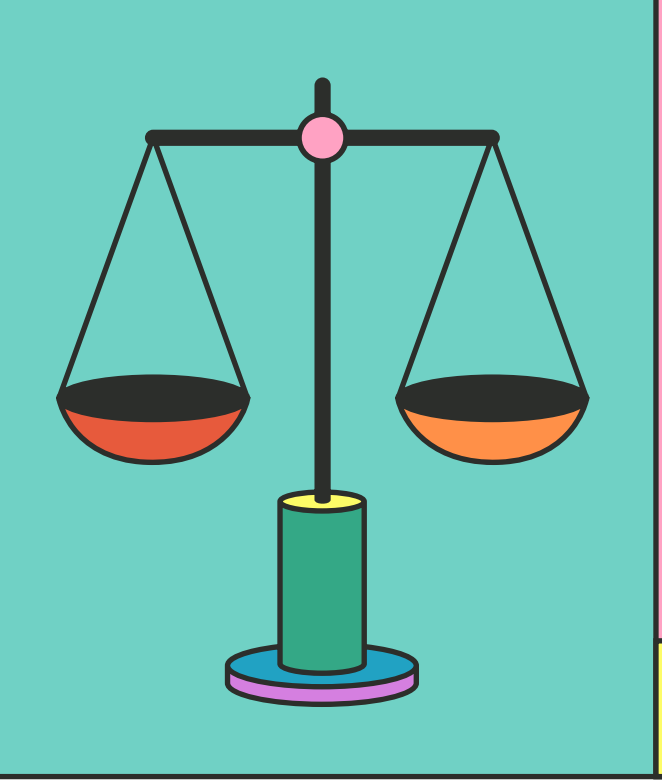

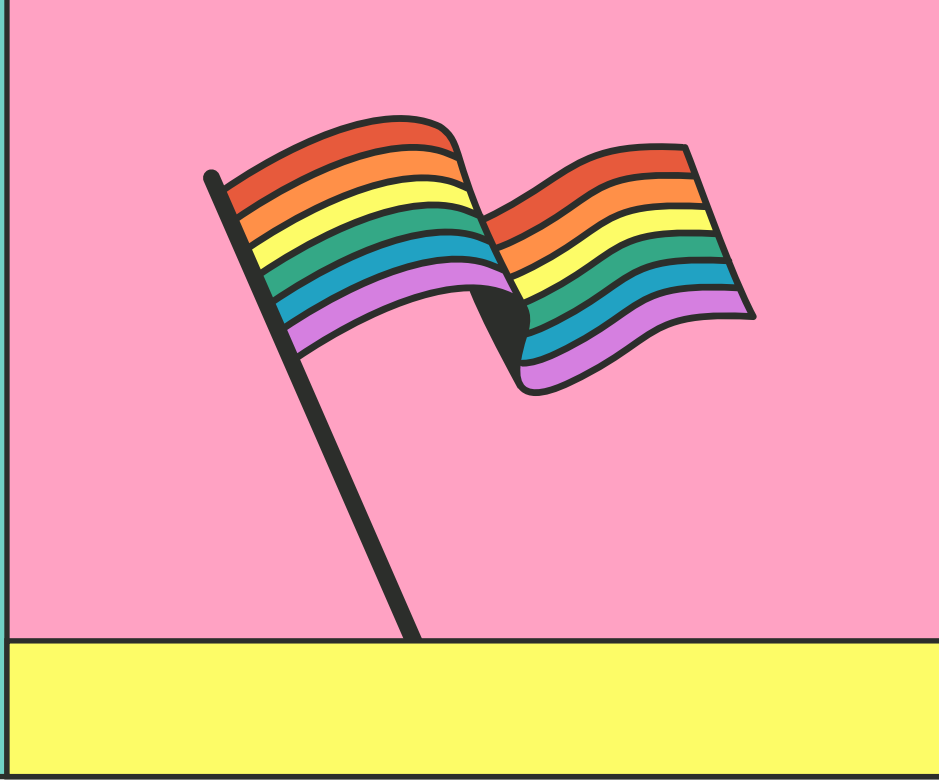

PROCESO FORMATIVO

- El Programa de Formación «Empodera» tendrá un cupo máximo 35 personas.
- La modalidad de este proceso formativo será únicamente virtual.
- El proceso formativo empleará 45 horas académicas distribuidas en seis módulos (uno por semana).
- Quienes participen del proceso formativo, también **podrán asistir al V Encuentro de Liderazgos Políticos LGBTI de las Américas**, el cual se realizará de forma virtual del 21 al 23 de octubre.

Las sesiones consistirán en exposiciones virtuales brindadas por especialistas, así como debates participativos en los que también se utilizarán recursos de apoyo y ejercicios prácticos.

PLATAFORMAS

Dado la modalidad virtual de este proceso formativo, **se utilizarán las herramientas digitales.** Esto permitirá que las personas participantes optimicen el tiempo destinado al aprendizaje. Entre los recursos que se utilizarán están la plataforma virtual del Jurado Nacional de Elecciones, así como Zoom, Mentimeter, entre otras.

MÓDULOS

Temáticas específicas que buscan orientar y capacitar a las personas defensoras de los derechos humanos de las personas LGBTI.

PRIMERA SEMANA	Sistema político peruano
SEGUNDA SEMANA	Formulación e implementación de políticas públicas
TERCERA SEMANA	Estudios de opinión pública y análisis político
CUARTA SEMANA	Rol de la Sociedad Civil para la incidencia en derechos LGBTI
QUINTA SEMANA	Cuidado de la salud mental y emocional en el desempeño político Seguridad digital para la defensa de los DDHH LGBTI
SEXTA SEMANA	Estrategias comunicacionales para posicionar mensajes políticos

CLASES SINCRÓNICAS:

Inicio: Semana del 13 de septiembre de 2021
Fin: Semana del 25 de octubre de 2021

CONVOCATORIA

La convocatoria para postular a «Empodera» se hará de manera virtual, mediante los canales de comunicación institucional de las entidades organizadoras.

Las postulaciones serán evaluadas por un comité de selección conformado por las entidades organizadoras y otras organizaciones aliadas, tomando en consideración la diversidad de orientaciones sexuales e identidades de género.

A las personas seleccionadas se les enviará una notificación para iniciar el proceso formativo en la **Escuela «Empodera».**

EMPODERA

ESCUELA DE FORMACIÓN LGBTI

VICTORY INSTITUTE

PROMSEX
Salud. Sexualidad. Solidaridad.

JNE
JURADO NACIONAL DE ELECCIONES

Hivos
people unlimited

FINANCIADO POR
UNIÓN EUROPEA

adelante